SUMARÉ – VILA SOMA



IDENTIFICAÇÃO DAS EDIFICAÇÕES E SEUS OCUPANTES

Superintendência de Ações de Recuperação Urbana
Diretoria de Atendimento Habitacional

São Paulo, fevereiro/2014

Sumário

1	Apresentação.....	4
2	Identificação das Edificações e seus Ocupantes.....	8
3	Anexos	16
	ANEXO I – Planta de Identificação (versão preliminar).....	16
	ANEXO II – Listagem dos Responsáveis Identificados.....	17
	ANEXO III – Instrumental de Pesquisa.....	66
	ANEXO IV – Relatório Fotográfico.....	71
	ANEXO V – Reportagens sobre o Trabalho Realizado.....	74



1 APRESENTAÇÃO

Este relatório tem como objetivo descrever o trabalho realizado em uma área irregularmente ocupada no município de Sumaré - SP nos dias 18 e 20 de janeiro de 2014.

A área ocupada, indicada na Figura 1, pertence às empresas Soma Equipamentos Industriais e Melhoramentos Agrícolas Vifer.

Figura 1 - Localização da área arrolada

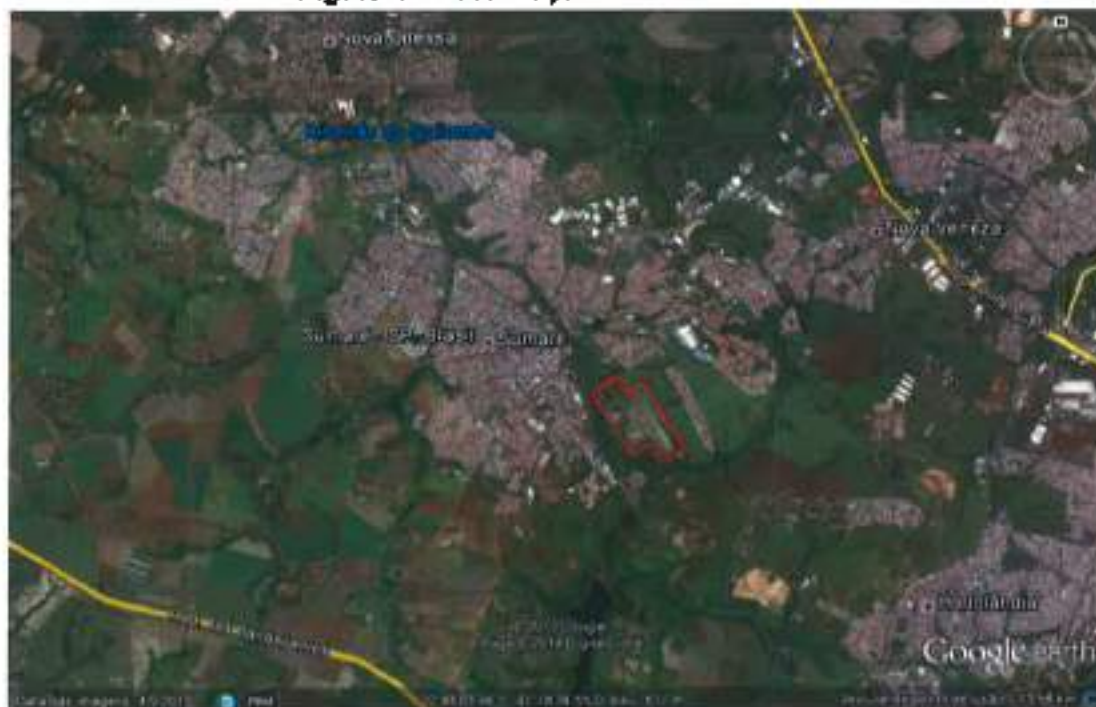

De acordo com informações da liderança local, a área foi invadida em 30 de junho de 2012 por um grupo liderado pelo Movimento em Prol da Família, que deu origem à Associação dos Moradores do Projeto Vila Soma e coordena a ocupação do terreno. A ocupação do local pode ser observada nas fotos aéreas datadas de junho e agosto de 2012, abaixo:

Figura 2 – Foto aérea da área em 16/06/2012



Figura 3 – Foto aérea da área em 20/08/2012



Ao analisar-se a imagem captada logo após a ocupação do terreno e a imagem captada 4 meses depois, em dezembro de 2012 (Figura 4), observa-se que a

definição de arruamento, já iniciada em agosto, estava consolidada de forma relativamente organizada ao final do ano.

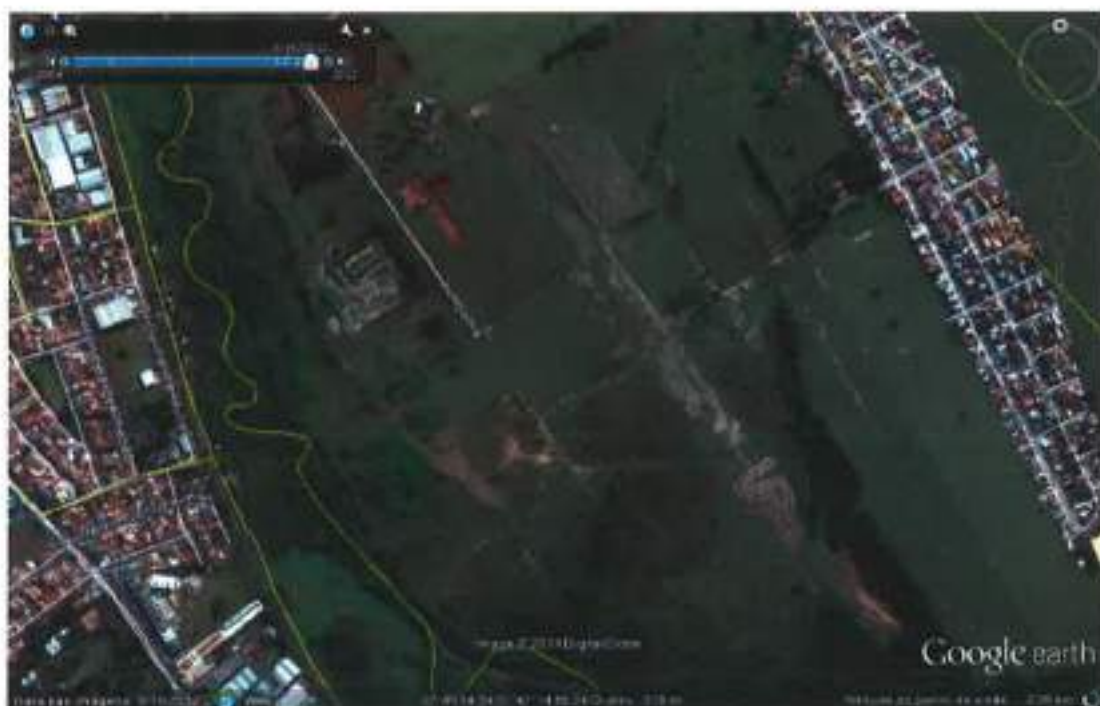
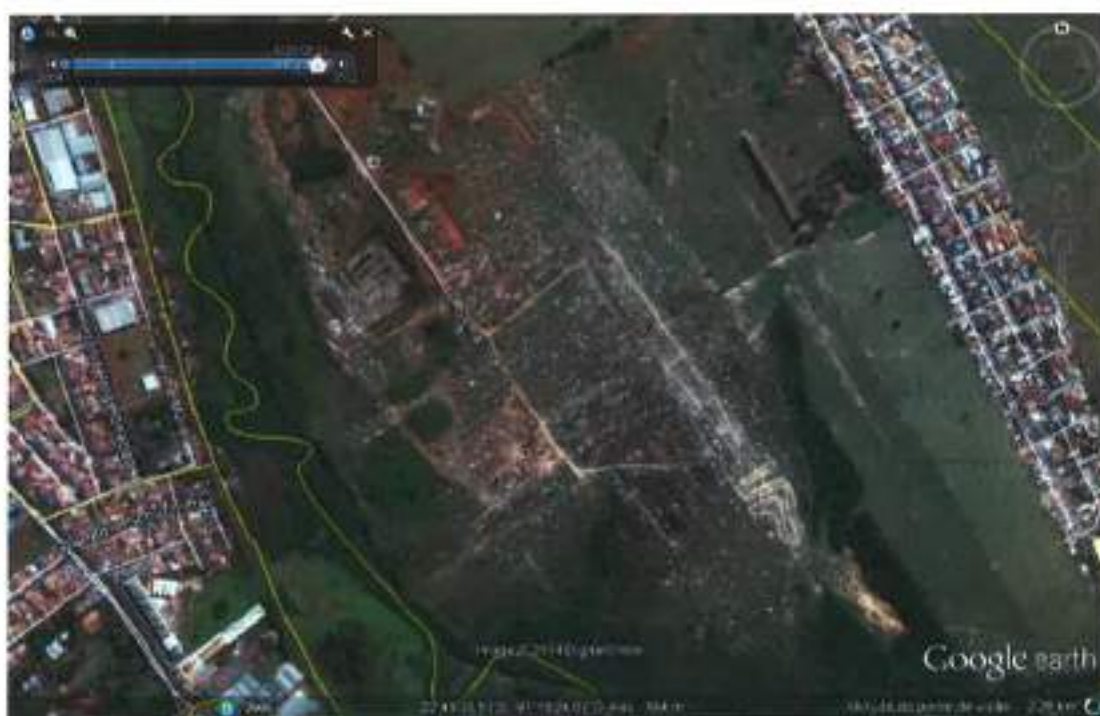
Nota-se, entretanto, que a área ainda está em processo de ocupação. Durante o trabalho de identificação das edificações e famílias ocupantes, havia forte movimentação de pessoas para cercar os lotes e iniciar a construção de moradias antes da chegada da equipe em suas quadras.

Figura 4 - Foto aérea da área em 23/12/2012

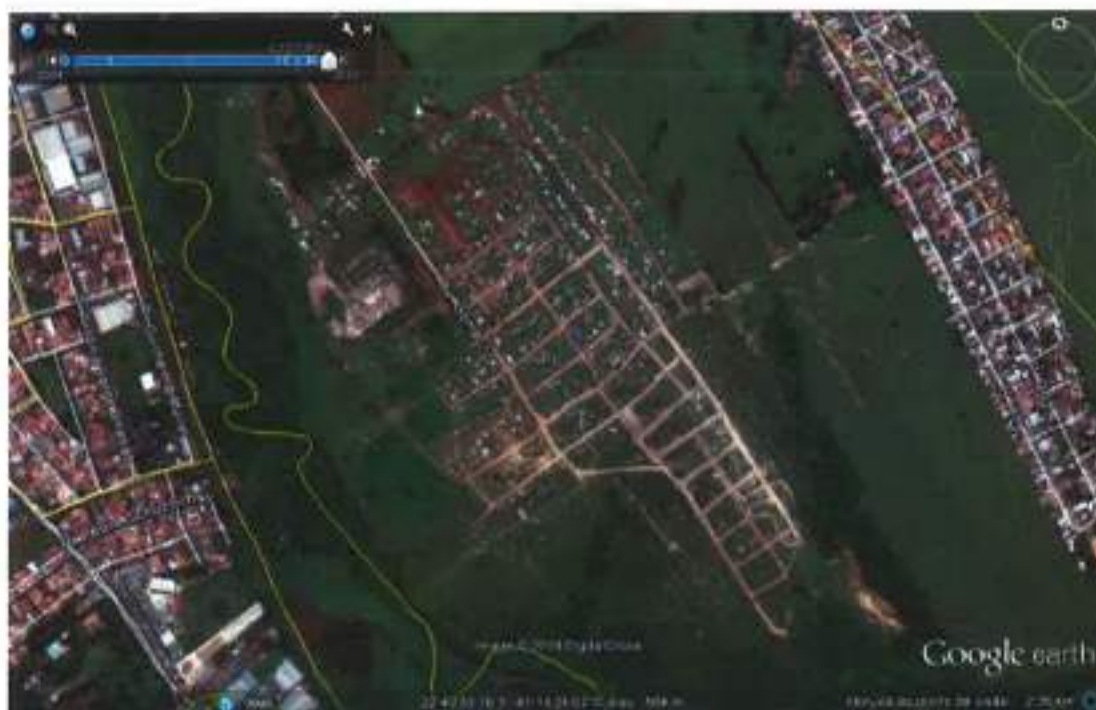

Além do arruamento, notou-se na área uma divisão bastante regular dos lotes individuais, utilizando-se inclusive de cercas de arame. De acordo com relatos de moradores, a demarcação dos lotes foi realizada pela associação. A distribuição dos lotes, entretanto, se dá de diferentes formas e não se dá exclusivamente pela associação. Moradores descreveram tanto a doação de terrenos e material de construção para famílias pela associação quanto a venda de lotes e edificações já construídas por terceiros. Os relatos mencionam a venda de lotes no valor de R\$500,00 e de barracos a R\$1.500,00.

Cada família ainda contribui com uma taxa de R\$40,00 mensais, sendo R\$30,00 referentes à despesa com contratação de caminhões pipa para a distribuição de água na área e R\$10,00 para despesas com advogado.

Contudo, a associação não confirmou a cobrança dessa contribuição.

Foi observada na área a marcação de algumas edificações confiscadas, contendo a data na qual a marcação ocorreu. Segundo moradores, o confisco é feito pela associação quando a família não retorna ao local por 3 meses consecutivos e a edificação é repassada a uma nova família.

Uma parcela das famílias vem de outros municípios, tanto da Região Metropolitana de Campinas quanto de outras regiões do estado. De acordo com declaração do vice-presidente da associação a um jornal local, o número de famílias oriundas de outros municípios chega a cerca de 20% do total. Por sua vez, a presidente da associação relatou a vinda de famílias habitantes de favelas do município de Diadema, como as favelas Cazuza e Coca. Ela afirma ainda que, pela ampla divulgação da ocupação, famílias de outros estados têm chegado à área. Apesar disso, segundo ela, muitas famílias deixaram o local após o recebimento da notificação de reintegração de posse.

Apesar da definição regular de arruamento e lotes, o local apresenta grande precariedade em sua infraestrutura urbana. Não há pavimentação em nenhuma via, como também não há iluminação pública ou nas moradias (apenas ligações irregulares) e tampouco sistema de água ou esgoto – a água é trazida por caminhões-pipa que abastecem as caixas d'água das moradias, muitas dessas sem vedação - e as instalações sanitárias contam apenas com fossa negra. Além disso, a coleta de lixo é precária e a maior parte dos moradores o queima em seus quintais.

2 IDENTIFICAÇÃO DAS EDIFICAÇÕES E SEUS OCUPANTES

O trabalho na área foi realizado quase integralmente no dia 18/01/2014, em um trabalho com duração de aproximadamente 12 horas que contou com a presença de uma equipe de cerca de 70 técnicos, composta por técnicos da CDHU e da Prefeitura de Sumaré. No dia 20/01/2014, foi realizado um retorno para a aplicação de instrumental em dois setores remanescentes, cujas edificações já haviam sido identificadas no dia 18.

Pela expertise da CDHU em ações em aglomerados subnormais, a presença dos técnicos da Companhia na ação teve o objetivo de orientar e apoiar o trabalho realizado pela Prefeitura, realizando as seguintes tarefas:

- Elaboração do instrumental de pesquisa aplicado;
- Treinamento dos pesquisadores (realizado dia 17/01/2014);
- Coordenação do trabalho de campo;
- Numeração das edificações;
- Coordenação do mapeamento da área;
- Tabulação dos dados coletados;
- Elaboração de relatório final.

Por sua vez, a Prefeitura foi responsável por:

- Fornecimento de técnicos de campo.
- Fornecimento de infraestrutura para a realização do trabalho de campo;
- Mapeamento da área;
- Realização de entrevistas;
- Digitação dos instrumentais.

A área ocupada foi dividida inicialmente em 5 setores. Durante o trabalho, entretanto, optou-se por subdividir os dois maiores setores (B e D), resultando na divisão da área arrolada em 9 setores, a fim de dar agilidade à identificação das edificações.

A equipe foi recebida na área pela presidente da associação de moradores, após breve discurso, 4 equipes se dividiram pelos setores delimitados. Todo o trabalho foi acompanhado de perto por uma comissão de moradores, que fez a interlocução com as famílias ocupantes.

Ao todo, foram identificadas 1611 porções de terreno ocupadas, entre edificações e lotes demarcados, como pode ser observado na Figura 5 e nas tabelas, a seguir:

Figura 5 – Divisão da área arrolada em setores



A maior parte desses terrenos, 1284, possui edificação construída. Há 190 lotes cujas edificações estavam em construção e 137 lotes vazios. Entende-se por lote vazio uma porção de terreno demarcada, em que não há qualquer tipo de edificação estabelecida ou em processo de construção.

Grande parcela dos lotes vazios encontra-se nos extremos da ocupação, especialmente nos setores C, D, D1 e A, enquanto a parte mais densamente ocupada localiza-se próxima à entrada da ocupação.

Tabela 1 – Distribuição das porções de terreno ocupadas por setor

Sector	Nº de lotes ocupados	Nº de lotes com edificações em construção	Nº lotes vazios	Total
A	264	37	19	320
B	310	49	14	373
B1	70	5	2	77
C	214	32	35	281
D	233	27	26	286
D1	104	20	21	145
D2	48	5	9	62
D3	24	7	6	37
E	17	8	5	30
Total	1284	190	137	1611

A tabela a seguir apresenta os totais de edificações ocupadas, cujos moradores estavam no local no dia de aplicação dos questionários, e de edificações fechadas ou vagas. São classificadas como fechadas edificações que possuem indícios de ocupação – roupas no varal, jardim cuidado, animal de estimação, móveis visíveis pela janela etc. – mas nenhum morador é encontrado para responder a pesquisa. Já edificações vagas são aquelas que não possuem nenhum indicio aparente de ocupação, em situação de abandono.

Tabela 2 – Distribuição dos lotes ocupados por setor

Sector	Nº edificações ocupadas - morador presente	Nº de edificações fechadas ou vagas - morador ausente	Total
A	144	120	264
B	179	131	310
B1	51	19	70
C	129	85	214
D	137	96	233
D1	65	39	104
D2	29	20	48
D3	12	12	24
F	9	8	17
Total	755	530	1284

Neste trabalho, a equipe encontrou dificuldades em diferenciar as edificações fechadas e vagas, pela falta de acesso à edificação (existência de muros e cercas), pela inexperiência de parte da equipe e, principalmente, pela natureza de ocupações, em que os ocupantes por vezes constroem a moradia a fim de marcar presença no local porém ainda residem e trabalham em seus locais de origem. Dessa forma, optou-se por agregar os dados de edificações fechadas e vagas em uma mesma categoria.

Em todos os setores, foi maior o número de edificações cujos moradores estavam no local para receber os pesquisadores do que edificações fechadas ou vagas.

Apesar da ocupação ter sido iniciada há cerca de 1 ano e 7 meses, 60,9% das edificações já estabelecidas ou em construção são feitas de madeira. Entretanto, ao considerar-se apenas as edificações em construção, a proporção de edificações em alvenaria chega a 54,2%. Além disso, diversas moradias de madeira estavam sendo substituídas por outras de alvenaria, no mesmo lote. O maior investimento das famílias na moradia indica maior confiança na permanência na área.

Tabela 2 – Distribuição das edificações segundo o material predominante

Material predominante	Abs.	%
Alvenaria	338	22,9
Madeira	887	60,9
Misto	60	4,1
Outros	4	0,3
Sem informação	175	11,9
Total	1474*	100,0

*Lotes com edificações construídas e em construção

O tipo de uso é coletado exclusivamente nas edificações ocupadas, nas quais as entrevistas são realizadas com os moradores presentes. Assim, entre as 755 edificações ocupadas, 713, ou 94,4%, têm uso exclusivamente residencial, 17 têm uso misto e 11 têm uso exclusivamente comercial ou de serviços. Foi identificada ainda 1 entidade religiosa e 1 entidade associativa (sede da Associação dos Moradores do Projeto Vila Soma).

Tabela 3 – Distribuição das edificações ocupadas segundo o tipo de uso

Tipo de uso	Abs.	%
Residencial	713	94,4
Misto	17	2,3
Comercial/Serviços	11	1,5
Entidade Religiosa	1	0,1
Entidade Associativa	1	0,1
Sem informação	12	1,6
Total	755	100,0

Aos entrevistados foi perguntado sobre seu tempo de moradia no domicílio, na ocupação e no município de Sumaré. Apesar do alto número de respostas em branco nessa questão, alguns aspectos podem ser ressaltados.

Apenas 97 famílias declararam morar no domicílio há entre 1 ano e 6 meses e 1 ano e 7 meses, quando foi iniciada a ocupação. A maior entrada de famílias na área ocorreu entre abril e junho de 2013. No total, 301 ocupam o domicílio atual há entre 10 meses e 1 ano, o que corresponde a 40% das edificações ocupadas. Cerca de 15% das famílias (110) ocupam o domicílio atual há até 6 meses, porém dessas, 18 afirmaram morar na ocupação há mais tempo, indicando um movimento interno das famílias na própria área.

Apesar da ocupação possuir 12,9% de famílias que moram no município de Sumaré há mais de 10 anos, a maior parte (16,6%) declarou morar no município há entre 10 meses e 1 ano, corroborando os relatos anteriormente mencionados da vinda de famílias de municípios vizinhos e de outras regiões do estado.

Tabela 4 – Distribuição das famílias residentes em edificações ocupadas segundo tempo de moradia

Tempo de moradia	No domicílio		No núcleo		No município	
	Abs	%	Abs	%	Abs	%
Até 1 mês	25	3,3	17	2,3	8	1,1
Entre 2 e 3 meses	31	4,1	17	2,3	8	1,1
Entre 4 e 6 meses	64	7,2	35	4,6	19	2,5
Entre 7 e 9 meses	66	8,8	54	7,2	33	4,4
Entre 10 meses e 1 ano	301	39,9	255	33,8	125	16,6
Entre 1 ano e 1 mês e 1 ano e 5 meses	44	5,8	34	4,5	18	2,1
Entre 1 ano e 6 meses e 1 ano e 7 meses	97	12,9	79	10,5	17	2,3
Entre 1 ano e 8 meses e 2 anos	-	-	-	-	31	4,1
Entre 3 e 5 anos	-	-	-	-	69	9,2
Entre 6 e 10 anos	-	-	-	-	45	6,0
Mais de 10 anos	-	-	-	-	98	13,0
Sem informação	136	18,0	263	34,9	285	37,8
Total	754	100,0	754	100,0	754	100,0

Durante o intervalo de almoço, um balanço das entrevistas realizadas foi feito e, pela necessidade de agilizar a aplicação dos questionários no período da tarde, optou-se por reduzir o número de perguntas de caracterização socioeconômica feitas aos moradores. Dessa forma, mantiveram-se apenas as questões principais de idade, parentesco e presença de deficientes na família. Para questões de renda e escolaridade, os dados apresentados a seguir tratam apenas de pequena parcela das famílias pesquisadas.

Ao todo foram identificadas 2084 pessoas nas 730 edificações ocupadas, de uso residencial ou misto. Com uma média de 2.9 moradores por domicílio, estima-se que, a população dos 1284 lotes ocupados gira em torno de 3.600 pessoas.

A distribuição da população segundo faixa etária (Gráfico 1) mostra que trata-se de um grupo jovem, em que quase 20% encontram-se nas faixas entre 25 e 29 ou 30 e 34 anos de idade. Há também grande número de crianças, especialmente na faixa entre 5 e 9 anos de idade (10% da população total).

O gráfico mostra ainda que o número de homens e mulheres é semelhante. São 967 mulheres e 1051 homens.

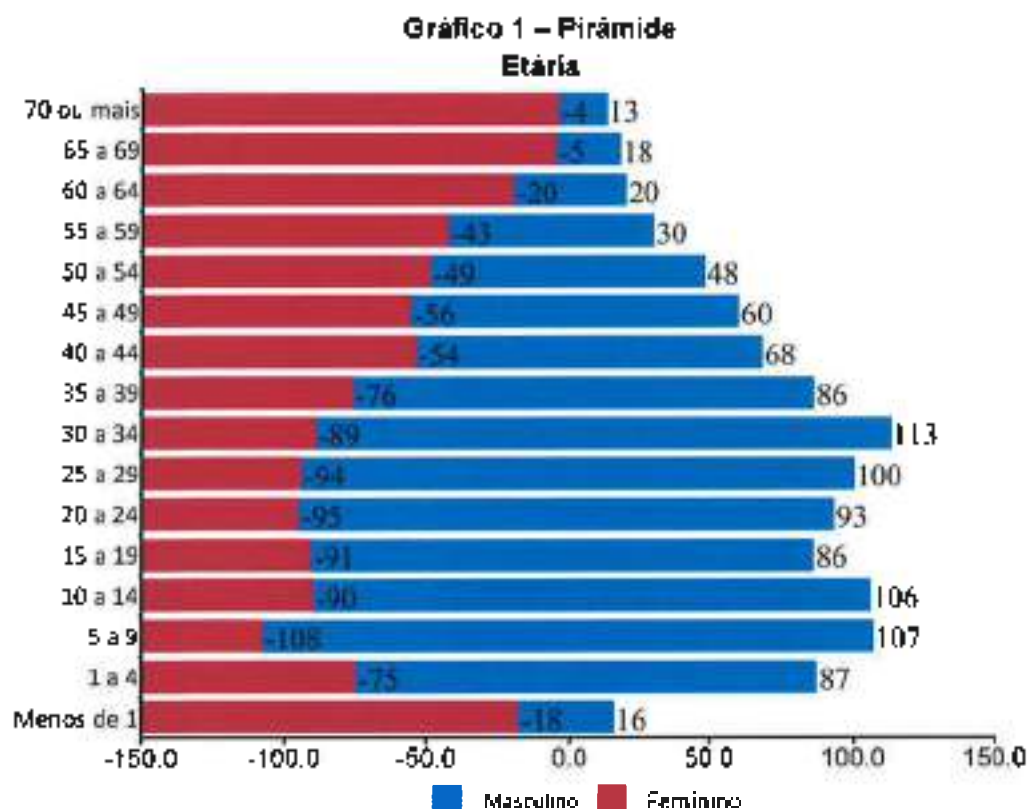

A escolaridade da população é bastante baixa. Quase 60% da população possui ensino fundamental incompleto. Ressalta-se que entre as pessoas que concluíram o ensino médio, é maior o número de mulheres.

Gráfico 2 – Escolaridade da população total



Os dados de escolaridade, aliados aos dados de renda (apresentados a seguir), apontam para um alto grau de vulnerabilidade das famílias. Além de apresentar grande número de pessoas que não possuem renda alguma, a maior parte dos responsáveis pelos domicílios em que os dados de renda foram coletados ganham menos de 1 salário-mínimo e apenas 1 morador ganha mais de 3 salários-mínimos.

A fonte de renda (Gráfico 4) da maioria da população é proveniente de trabalho ocasional, o que reforça a vulnerabilidade das famílias pesquisadas.

Gráfico 3 - Renda



Gráfico 4 – Fonte de renda



Por fim, foram apontados 61 casos de moradores portadores de algum tipo de deficiência. Tal número representa 3% entre os 2084 moradores identificados.

Tabela 5 – Distribuição dos portadores de deficiência segundo tipo

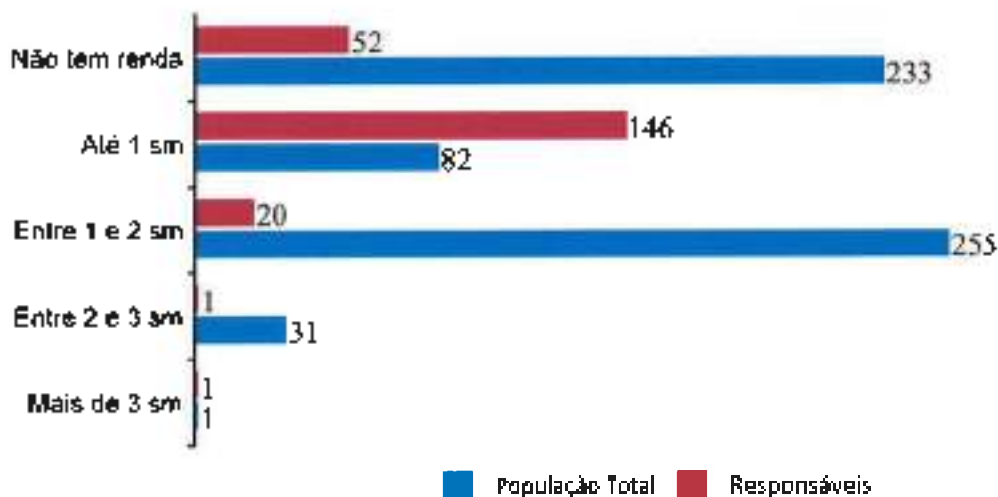
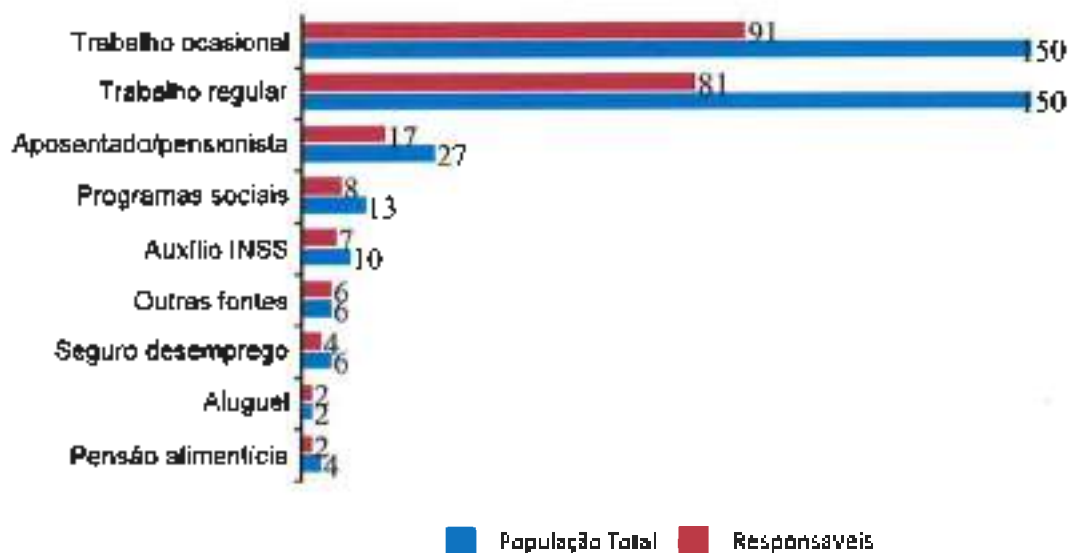
Tipo de deficiência	Abs.
Física	24
Auditiva	18
Mental	11
Visual	6
Múltipla	2
Total	61

3 ANEXOS

ANEXO I – PLANTA DE IDENTIFICAÇÃO (VERSÃO PRELIMINAR)



MAPA
PLANTA DE IDENTIFICAÇÃO GERAL
 SOMARÉ, SOMA

LEGENDA

- Lotes com área reservada para o comércio
- Edifícios destinados à habitação
- Edifícios industriais
- Edifícios religiosos
- Edifícios para recreação
- Edifícios destinados a uso administrativo
- Edifícios destinados a uso administrativo
- Área verde

CDHU **CONCREMAT**

Nº	Set Num	Cond. de uso	Tipo de uso	Responsável	CPF	Cônjuge	CPF
1	A_0001	Ocupada	Residencial	JOSEFA DA SILVA MACIEL		ISAAC RIOS MACIEL	368713465-20
2	A_0002	Vaga	Não se aplica				
3	A_0003	Em construção	Não se aplica				
4	A_0004	Em construção	Não se aplica				
5	A_0005	Lote vazio	Não se aplica				
6	A_0006	Fechada	Não se aplica				
7	A_0007	Lote vazio	Não se aplica				
8	A_0007A	Lote vazio	Não se aplica				
9	A_0008	Fechada	Não se aplica				
10	A_0009	Fechada	Não se aplica				
11	A_0010	Fechada	Não se aplica				
12	A_0011	Fechada	Não se aplica				
13	A_0012	Ocupada	Sem informação	TATIANA DE OLIVEIRA COUTO	399546948-54	JONATHAS ANTONIO RAMOS DE SOUZA	
14	A_0013	Fechada	Não se aplica				
15	A_0014	Fechada	Não se aplica				
16	A_0015	Lote vazio	Não se aplica				
17	A_0016	Fechada	Não se aplica				
18	A_0017	Ocupada	Residencial	JOSE CLAUDIO GONÇALVES TEODORO	875501303-10		
19	A_0018	Lote vazio	Não se aplica				
20	A_0019	Em construção	Não se aplica				
21	A_0020	Fechada	Não se aplica				
22	A_0021	Fechada	Não se aplica				
23	A_0022	Ocupada	Residencial	ROSEMBRENHA MARIA GOMES	248247588-07		
24	A_0023	Lote vazio	Não se aplica				
25	A_0024	Fechada	Não se aplica				
26	A_0025	Em construção	Não se aplica				
27	A_0026	Vaga	Não se aplica				
28	A_0027	Vaga	Não se aplica				
29	A_0028	Ocupada	Residencial	ALECSON CARLOS MOREIRA DE PAULA	012050865-60	ANA CAROLINA VODILO BRAGA	469931788-00
30	A_0029	Ocupada	Residencial	DIVA MOTA DA SILVA	256677498-66		
31	A_0030	Ocupada	Residencial	ITAMAR DA CONCEIÇÃO MONTEIRO		MARGARETE FELIZ SILVA	
32	A_0031	Ocupada	Residencial	ALEXANDRE PIRES REBELLO	421002198-98	MARIA DA CONCEIÇÃO ALBUQUERQUE	006056158-02
33	A_0032	Fechada	Não se aplica				
34	A_0033	Fechada	Não se aplica				

Nº	Ser Num	Cond. de uso	Tipo de uso	Responsável	CPF	Cônjuge	CPF
35	A_0034	Ocupada	Residencial	ANGELITA MARTINS DA SILVA	192727048-04	GENEROSO MARTINS DA SILVA	08711749-23
36	A_0035	Fechada	Não se aplica				
37	A_0036	Fechada	Não se aplica				
38	A_0037	Ocupada	Residencial	JOSE RIBAMAR MACHADO FILHO	890895371-04	PATRICIA SOARES DE SOUZA SILVA	011474491-20
39	A_0038	Fechada	Não se aplica				
40	A_0039	Em construção	Não se aplica				
41	A_0040	Lote vazio	Não se aplica				
42	A_0041	Fechada	Não se aplica				
43	A_0042	Fechada	Não se aplica				
44	A_0043	Vaga	Não se aplica				
45	A_0044	Vaga	Não se aplica				
46	A_0045	Ocupada	Residencial	MARLI NERES DO NASCIMENTO	378929238-33		
47	A_0046	Fechada	Não se aplica				
48	A_0047	Fechada	Não se aplica				
49	A_0048	Ocupada	Residencial	FRANCIELI GIGNACIO DE SOUZA FREITAS	419941508-40	GLAUBER FREITAS DA MATA	
50	A_0049	Em construção	Não se aplica				
51	A_0050	Ocupada	Residencial	JOSIAS PEREIRA DOS SANTOS	266915548-09	AURICELIA DA SILVA SIMPLICIO	017036383-01
52	A_0051	Vaga	Não se aplica				
53	A_0052	Em construção	Não se aplica				
54	A_0053	Fechada	Não se aplica				
55	A_0054	Ocupada	Residencial	ROSANA ALVES	361831128-10	CLAUDEMIR GONÇALVES DO PRADO	079035959-62
56	A_0055	Ocupada	Residencial	JAIRO AUGUSTO DA SILVA	089430788-80	BENEDITA APARECIDA ALEXANDRE DA SILVA	056087518-50
57	A_0056	Ocupada	Residencial	SILVANA DE SOUZA B DE OLIVEIRA			
58	A_0057	Em construção	Não se aplica				
59	A_0058	Vaga	Não se aplica				
60	A_0059	Fechada	Não se aplica				
61	A_0060	Vaga	Não se aplica				
62	A_0061	Ocupada	Residencial	JOSILEIDE GOMES DA SILVA			279746184-34
63	A_0062	Fechada	Não se aplica				
64	A_0063	Fechada	Não se aplica				
65	A_0064	Fechada	Não se aplica				
66	A_0065	Fechada	Não se aplica				
67	A_0066	Vaga	Não se aplica				
68	A_0067	Em construção	Não se aplica				

Nº	Sel. Núm.	Cond. de uso	Tipo de uso	Responsável	CPF	Cônjuge	CPF
58	A_0068	Ocupada	Residencial	SEBASTIAO JOSÉ FERREIRA			
70	A_0069	Em construção	Não se aplica				
71	A_0070	Lote vazio	Não se aplica				
72	A_0071	Em construção	Não se aplica				
73	A_0072	Fechada	Não se aplica				
74	A_0073	Em construção	Não se aplica				
75	A_0074	Ocupada	Residencial	GENILSON TIBURCIO PEREIRA			
76	A_0075	Fechada	Não se aplica				
77	A_0076	Ocupada	Residencial	FRANCISCO BELCHIOR BORGES	401846683-87	MARCIA COSTA SOUZA	038125321-07
78	A_0077	Lote vazio	Não se aplica				
79	A_0078	Ocupada	Residencial	MARIA ISABEL DA SILVA	270546618-50	CICERO HERCULANO AS SILVA	
80	A_0079	Em construção	Não se aplica				
81	A_0080	Ocupada	Residencial	MARCIA APARECIDA JESUS SANTOS			
82	A_0081	Fechada	Não se aplica				
83	A_0082	Ocupada	Residencial	ANTONIO ALVES NETO	039918048-67	MARIA DAS GRAÇAS DOS SANTOS	
84	A_0083	Em construção	Não se aplica				
85	A_0084	Ocupada	Residencial	CENIRA MACHADO DE ALMEIDA	334764098-56		
86	A_0085	Em construção	Não se aplica				
87	A_0086	Em construção	Não se aplica				
88	A_0087	Vaga	Não se aplica				
89	A_0088	Em construção	Não se aplica				
90	A_0089	Lote vazio	Não se aplica				
91	A_0090	Ocupada	Residencial	MICHEL DOS SANTOS PEREIRA		MIRIANE PONTES SILVA	
92	A_0091	Ocupada	Residencial	JOSE CANDIDO DA SILVA	053772818-02		
93	A_0092	Fechada	Não se aplica				
94	A_0093	Fechada	Não se aplica				
95	A_0094	Em construção	Não se aplica				
96	A_0095	Fechada	Não se aplica				
97	A_0096	Em construção	Não se aplica				
98	A_0097	Vaga	Não se aplica				
99	A_0098	Em construção	Não se aplica				
100	A_0099	Vaga	Não se aplica				
101	A_0100	Ocupada	Residencial	JOENSO DA INVENÇÃO GOMES AURELIANO MANOEL DA SILVA FILHO	943983305-00 254520618-36		
102	A_0101	Ocupada	Residencial				
103	A_0102	Fechada	Não se aplica				
104	A_0103	Em construção	Não se aplica				

Nº	Set. Num	Cond. de uso	Tipo de uso	Responsável	CPF	Cônjuge	CPF
105	A_0104	Em construção	Não se aplica				
106	A_0105	Fechada	Não se aplica				
107	A_0106	Fechada	Não se aplica				
108	A_0107	Ocupada	Residencial	PEDRO PEREIRA DOS SANTOS	692569931-04	CLAUDIAMORURA DA SILVA SANTOS	
109	A_0108	Ocupada	Residencial	JOSELIA SANTANA SOARES	470683338-85	ROBERT DOS SANTOS NOVAIS	065339555-58
110	A_0109	Ocupada	Residencial	GILVAINÉ BENEDITO CORDEIRO		SARA CORDEIRO DA SILVA	037939921-58
111	A_0110	Fechada	Não se aplica				
112	A_0111	Ocupada	Residencial	SILVANA DE OLIVEIRA PONTES	265451968-80	CLAUDEMIR DE SOUZA SILVA	226925478-37
113	A_0112	Ocupada	Residencial	ROSINALDA VILELA TORRES DA SILVA	346747388-14	GILBERTO DINIZ BARBOSA	317282548-50
114	A_0113	Fechada	Não se aplica				
115	A_0114	Fechada	Não se aplica				
116	A_0115	Fechada	Não se aplica				
117	A_0116	Vaga	Não se aplica				
118	A_0117	Fechada	Não se aplica				
119	A_0118	Ocupada	Residencial	DARCI CARLOS CUNHA	778290508-72		
120	A_0119	Em construção	Não se aplica				
121	A_0120	Fechada	Não se aplica				
122	A_0121	Vaga	Não se aplica				
123	A_0122	Em construção	Não se aplica				
124	A_0123	Fechada	Não se aplica				
125	A_0124	Fechada	Não se aplica				
126	A_0125	Ocupada	Residencial	DHIENE SILVA DE CARVALHO	307141762-49	JOSE ARAUJO DE CARVALHO	273815283-04
127	A_0126	Em construção	Não se aplica				
128	A_0127	Ocupada	Residencial	LUCIANO MARTINS CRISTOVÃO	382680708-11	ADRIANA FERREIRA DOS SANTOS	
129	A_0128	Ocupada	Residencial	ROSEMAR DE SOUZA	216447048-62	ARINEU DA ROCHA	
130	A_0129	Ocupada	Residencial	THIAGO BUENO DE CAMPOS	350217898-48	BRUNA CAROLINE FRANCO	413218958-95
131	A_0130	Ocupada	Residencial	MARILENE LIMA SILVA	044851843-07	JOÃO PAULO LIMA SILVA	
132	A_0131	Ocupada	Residencial	PAULO AFONSO DE LIMA BACELAR	447071003-25		
133	A_0132	Vaga	Não se aplica				
134	A_0133	Ocupada	Residencial	LUCIENE DE FATIMA DA SILVA	176124678-01		
135	A_0134	Ocupada	Residencial	SONIA MARIA SILVA GOMES			
136	A_0135	Ocupada	Residencial	KATIA APARECIDA DE ANDRADE	269465848-10	RICARDO GARCIA DOS SANTOS	
137	A_0136	Fechada	Não se aplica				
138	A_0137	Ocupada	Residencial	ALCION DE ABREU LOPES			
139	A_0138	Ocupada	Residencial	ANTONIO CARLOS GOMES		DAMIANA SABBINO NUNES	
140	A_0138	Fechada	Não se aplica			JOELMA DOS SANTOS SILVA	

Nº	Ser Num	Cond. de uso	Tipo de uso	Responsável	CPF	Cônjuge	CPF
141	A_0140	Fechada	Não se aplica				
142	A_0141	Vaga	Não se aplica				
143	A_0142	Ocupada	Residencial	CARLOS SANTOS MACHADO	006713305-79		
144	A_0143	Ocupada	Residencial	ALBENIZE MARIA COSTA SILVA	410656384-34	DAVID DOS SANTOS SILVA	
145	A_0144	Fechada	Não se aplica				
146	A_0145	Fechada	Não se aplica				
147	A_0146	Ocupada	Residencial	JOSE ALVES DA SILVA	007009923-59		
148	A_0147	Ocupada	Residencial	DANILO DOS SANTOS PERLEIRA	317856258-37	ELIZANDRA CRISTIPA DE MOURA PEREIRA	
149	A_0148	Ocupada	Residencial	AUREA MARIA COSTA OLIVEIRA	348540754-83		
150	A_0149	Fechada	Não se aplica				
151	A_0150	Fechada	Não se aplica				
152	A_0151	Fechada	Não se aplica				
153	A_0152	Vaga	Não se aplica				
154	A_0153	Lote vazio	Não se aplica				
155	A_0154	Ocupada	Residencial	CÔSME SÍPRIANO DA SILVA		MARIA NUNES DE ARAUJO	
156	A_0155	Ocupada	Residencial	JOSE CARLOS NUNES DOS		DEISE LIMA DOS SANTOS ARAUJO	
157	A_0156	Ocupada	Residencial	FRANCIELI PONTES		NATANAEL ALVES NASCIMENTO	
158	A_0157	Fechada	Não se aplica				
159	A_0158	Ocupada	Residencial	EDILSON CLEMENTINO DE SOUZA	418697898-06	MARIA LOURDES DE ALMEIDA	188085518-65
160	A_0159	Fechada	Não se aplica				
161	A_0160	Fechada	Não se aplica				
162	A_0161	Em construção	Não se aplica				
163	A_0162	Ocupada	Residencial	ADENILDO DA COSTA SANTOS	283247128-52		
164	A_0163	Fechada	Não se aplica				
165	A_0164	Vaga	Não se aplica				
166	A_0165	Ocupada	Residencial	KERLLYN CRISTINA DE CASTRO	381935708-47	BRUNO HENRIQUE DE SOUZA	
167	A_0166	Fechada	Não se aplica				
168	A_0167	Fechada	Não se aplica	JANAINA DE PAULA			
169	A_0168	Ocupada	Residencial	MANOEL MESSIAS DOS SANTOS		JOSE MORAES ARAUJO	
170	A_0169	Ocupada	Residencial	YAGO HENRIQUE ALVES DE OLIVEIRA	441380018-40	MARIA DAS DORES	
171	A_0170	Ocupada	Residencial				
172	A_0171	Fechada	Não se aplica				
173	A_0172	Fechada	Não se aplica				
174	A_0173	Ocupada	Residencial	VERA LUCIA A RODRIGUES			
175	A_0174	Ocupada	Residencial	DANIEL TULIO SILVA	350573028-44		
176	A_0175	Ocupada	Residencial	JAIR FERREIRA DOS SANTOS FILHO	302842408-85	JANDIRA CUNHA DOS SANTOS	205045568-27

Nº	Sel Num	Cond. de uso	Tipo de uso	Responsável	CPF	Cônjuge	CPF
177	A_0176	Vaga	Não se aplica				
178	A_0177	Em construção	Não se aplica				
179	A_0178	Ocupada	Residencial	LUCINEIA GUIMARAES DA SILVA	056720895-85		
180	A_0179	Lote vazio	Não se aplica				
181	A_0180	Ocupada	Residencial	ANTONIO MAXIMIANO DA SILVA	794023213-49	FRANCINETE DA SILVA ANDRADE	000066173-28
182	A_0181	Ocupada	Residencial	MARIA LUSINETE DA SILVA	609763064-68	AURELIANO MANOEL DA SILVA	
183	A_0182	Ocupada	Residencial	JOSE ILTON PREREIRA DA SILVA	181990928-07	ANDREIA NATALINA	
184	A_0183	Fechada	Não se aplica				
185	A_0184	Ocupada	Residencial	LUCILEA ALVES DE JESUS	249826928-23	FERNANDO FERREIRA DA SILVA	025109818-09
186	A_0185	Vaga	Não se aplica				
187	A_0186	Ocupada	Residencial	MARIA RENE DOS SANTOS SILVA	357810478-75	JORGE GARCIA RIBEIRO	
188	A_0187	Ocupada	Misto	CELINA MARIA DE SOUZA			
189	A_0188	Ocupada	Residencial	KEYLA KARINA DE CASTRO GARDINO	114967664-74	EDIVAL SILVA RODRIGUES	
190	A_0189	Ocupada	Residencial	TATIANE DA SILVA SANTOS	005498613-29		
191	A_0190	Fechada	Não se aplica				
192	A_0191	Lote vazio	Não se aplica				
193	A_0192	Ocupada	Residencial	MARTA MARCOLINO BENTO DA SILVA			
194	A_0193	Vaga	Não se aplica				
195	A_0194	Ocupada	Residencial	ELIAS DIAS DE SOUZA	387173792		
196	A_0195	Ocupada	Residencial	TELVIA MARIA SILVA DE JESUS	029386135-80	JOAO BARBOSA DE JESUS	
197	A_0196	Em construção	Não se aplica				
198	A_0197	Vaga	Não se aplica				
199	A_0198	Em construção	Não se aplica				
200	A_0199	Ocupada	Residencial	FABIO SILVA DOS SANTOS	052790683-22	MARIA LAIS SILVA DOS SANTOS	
201	A_0200	Vaga	Não se aplica				
202	A_0201	Ocupada	Residencial	MANOEL MESSIAS DE ALMEIDA BATISTA	129015576-05		
203	A_0202	Lote vazio	Não se aplica				
204	A_0203	Fechada	Não se aplica				
205	A_0204	Ocupada	Residencial	JUVENTINO RIBEIRO DOS SANTOS			
206	A_0205	Fechada	Não se aplica				
207	A_0206	Fechada	Não se aplica				
208	A_0207	Ocupada	Residencial	LUIZ PEREIRA DA SILVA	050425338-77	VIRGILIA MARIA MACEDO	367294935-34
209	A_0208	Fechada	Não se aplica				
210	A_0209	Ocupada	Residencial	PAULO SERGIO MOREIRA	174964039-04		