

PREFEITURA MUNICIPAL DE BELÉM
GABINETE DO PREFEITO
DEFESA CIVIL MUNICIPAL DE BELÉM - COMDEC
Vistoria Técnica nº 064/2016



Proprietário: Prefeitura Municipal de Abaetetuba - Casa do Estudante de Abaetetuba

Endereço: Rua Siqueira Mendes nº 161

Perímetro: Rua Félix Roque e Rua Joaquim Távora

Bairro: Cidade Velha (Belém)

Telefone: 98042 - 2308 (Luis Filipe) e (091)33751 - 2022 (PMAbaetetuba)

Data da Visita: 17 de Junho de 2016

Nº de Pavimentos: Térreo mais Um Pavimento

Tipo de Fechamento: Alvenaria de Tijolos de Barro no Térreo e Madeira no Pavimento

Tipo de Cobertura: Telhas de Barro e Fibrocimento

Tipo de Estrutura: Alvenaria de Tijolos de Barro e Madeira

Tipo de Revestimento: Reboco Liso Pintado e Madeira

Tipo de Forro: Lâmbria de Madeira

Tipo de Piso: Lajota Cerâmica

Estado do Imóvel: Pêssimo

Ocorrência: Imóvel em Risco de Desabamento Parcial

Considerações Gerais:

Durante a visita acompanhada pelos estudantes moradores do imóvel, ficou constatado que:

- O imóvel é constituído de térreo em alvenaria de tijolos de barro no térreo e madeira;
- A sala localizada na entrada está com p piso quebrado e pode-se notar a ausência de material de subsolo que compactaria e funcionaria como aterro para a execução do piso;
- As paredes da fachada principal apresentam fissuras e descolamento das paredes laterais e parede central;
- Foi recomendado aos moradores do imóvel que não utilizassem aquele ambiente;
- O imóvel apresenta recalque de piso nas áreas circundantes às áreas de serviço e banheiros localizadas na parte posterior do imóvel;
- A parede que limita o refeitório com a área de serviço está com sua estrutura seccionada podendo vir a colapsar provocando dessa forma desabamento da área em questão;
- Nessa área fica localizada a escada do tipo caracol que dá acesso a sala de estudos;
- Essa escada foi interditada devido ao recalque apresentado;
- A saída de águas dos banheiros localizados em frente à essa escada passam diretamente pelo subsolo da mesma provocando dessa forma o assoreamento;
- Esse assoreamento precisa de imediato acompanhamento para dessa forma ser estancado;
- No mesmo local é sugerida a existência de fossa mas não foi possível confirmar;
- Existe poço artesiano localizado próximo ao local do recalque;

PREFEITURA MUNICIPAL DE BELÉM
GABINETE DO PREFEITO
DEFESA CIVIL MUNICIPAL DE BELÉM - COMDEC
Vistoria Técnica nº 064/2016



- O imóvel possui uma segunda escada de acesso aos quartos que fica localizada na lateral esquerda do imóvel na parte externa que se apresenta tomada por cupins e com peças totalmente danificadas apresentando risco de desabamento;
- O Pavimento superior está tomado por cupins tanto nos esteios quanto nas paredes;
- Os esteios se apresentam quebrados e com a sua função estrutural comprometida;
- Não foi possível observar o telhado a existência de cupins no restante do imóvel sugere comprometimento do mesmo;
- O imóvel necessita de recuperação imediata das áreas afetadas tanto na frente quanto na parte posterior;
- É necessário que se faça uma nova galeria de escoamento das águas servidas do banheiro assim como de captação de águas pluviais;
- Os serviços precisam começar imediatamente.

O presente relatório foi realizado no dia 25 / 06 / 2016 às 8:00 horas e possui como anexo 04 (quatro) fotografia(s), que dele passam a fazer parte integrante e indissociável. Tendo sido responsável por sua execução a Arquiteta: **Maria do Rosário de Sá Ribeiro**, da **COMDEC-Belém**.



Maria do Rosário de Sá Ribeiro
Arquiteta A93094 - 6 CAU/PA



PREFEITURA MUNICIPAL DE BELÉM
GABINETE DO PREFEITO
DEFESA CIVIL MUNICIPAL DE BELÉM - COMDEC
Vistoria Técnica nº 064/2016

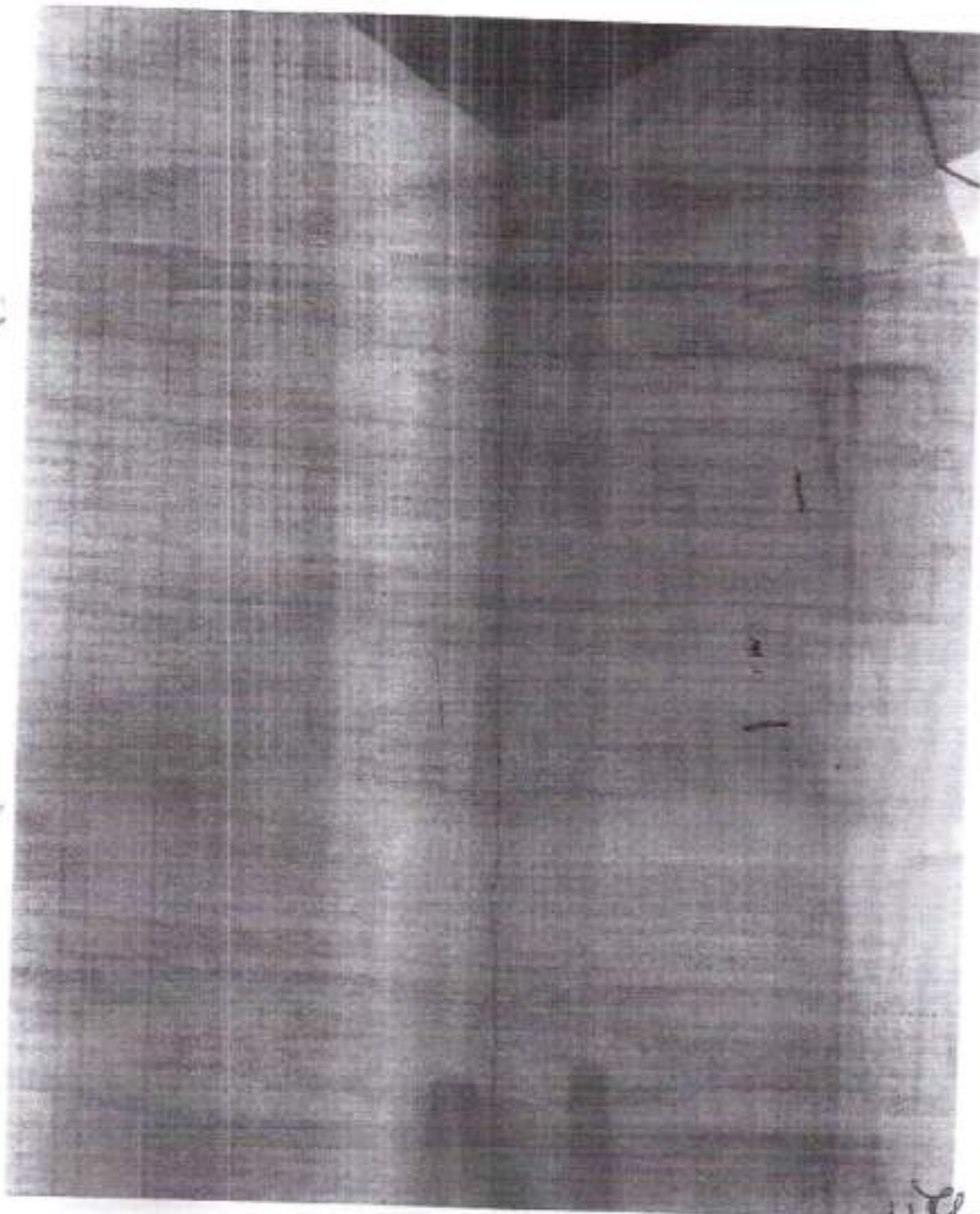

Fotografia (01/04)



Obs: Parede da sala apresentando descolamento das outras paredes.

WCC

WCC



PREFEITURA MUNICIPAL DE BELÉM
GABINETE DO PREFEITO
DEFESA CIVIL MUNICIPAL DE BELÉM - COMDEC
Vistoria Técnica nº 064/2016



Fotografia (02/04)

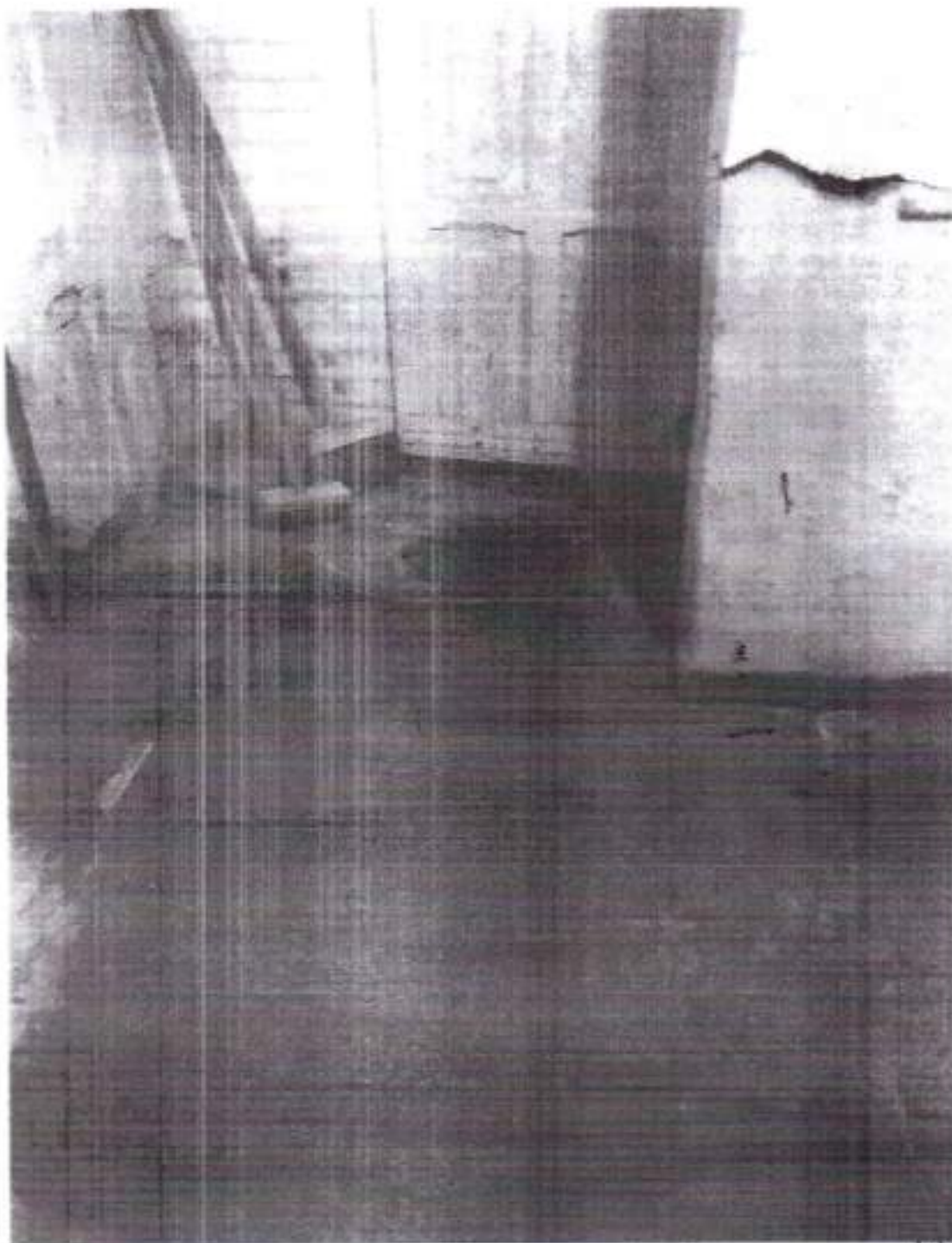

Obs: Área posterior do imóvel afeta por recalque acentuado.



PREFEITURA MUNICIPAL DE BELÉM
GABINETE DO PREFEITO
DEFESA CIVIL MUNICIPAL DE BELÉM - COMDEC
Vistoria Técnica nº 064/2016



Fotografia (03/04)



Obs: Detalhe da escada localizada na lateral esquerda do imóvel.



PREFEITURA MUNICIPAL DE BELÉM
GABINETE DO PREFEITO
DEFESA CIVIL MUNICIPAL DE BELÉM - COMDEC
Vistoria Técnica nº 064/2016



Fotografia (04/04)

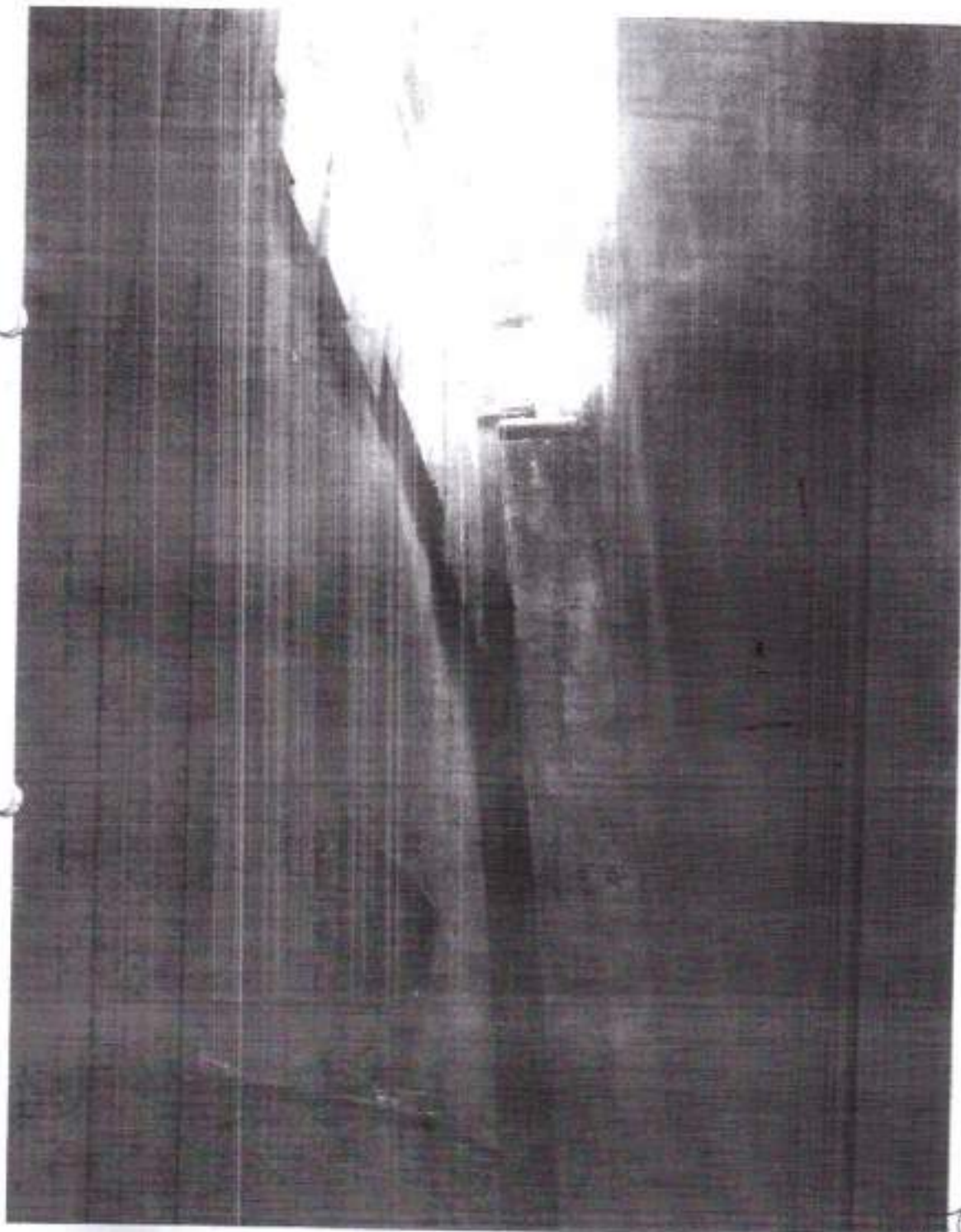

Obs: Detalhe das tábuas da parede quebradas e em risco de desabamento.